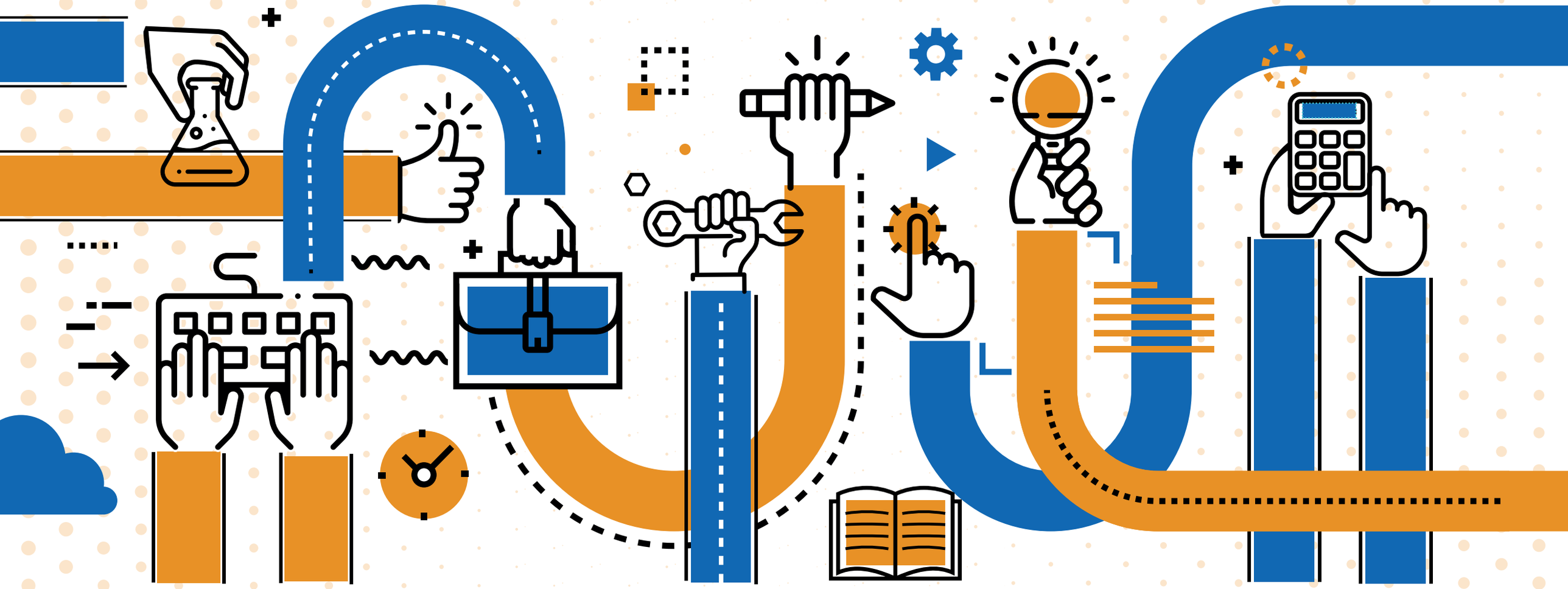

ORIZZONTE futuro

PROFESSIONI E MESTIERI CHE RI-NASCONO

ISTITUTO DI ISTRUZIONE SECONDARIA SUPERIORE
"R. LOTTI-UMBERTO I"
ANDRIA

FUTURA LA SCUOLA PER L'ITALIA DI DOMANI · Finanziato dall'Unione europea NextGenerationEU · Ministero dell'Istruzione e del Merito · Italiadomani

14 GENNAIO 2025

ore 10:30
presso l'ISTITUTO TECNICO AGRARIO "UMBERTO I" (Piazza San Pio X - Andria)

SPERIMENTAZIONE DELLA FILIERA FORMATIVA TECNICA E PROFESSIONALE DEL 4+2:

alleanza formativa tra scuole e ITS Academy e ricadute occupazionali

SALUTI ISTITUZIONALI

Pasquale ANNESE
Dirigente scolastico I.I.S.S. "R. LOTTI-UMBERTO I" - Andria

Maurizio CHIAPPA
Direttore generale MIM per l'istruzione tecnica-professionale e ITS

Giuseppe SILIPO
Direttore generale USR-PUGLIA

Giovanna BRUNO
Sindaco di Andria

INTERVENTI

Patrizia MARINI
Presidente della rete nazionale Re.N.Is.A
LA RETE Re.N.Is.A A SUPPORTO DELLA SPERIMENTAZIONE DEL 4+2 DEGLI ISTITUTI AGRARI ITALIANI

Francesco CASILLO
Presidente ITS Academy AgriPuglia
IL RUOLO DELL 'AGRIBUSINESS SCHOOL ITS ACADEMY AGRIPUGLIA NELLA SPERIMENTAZIONE DEL 4+2

Pina ANTONACI
Presidente ITS Academy Puglia per il Turismo, i Beni, le Attività culturali ed artistiche
LA SPERIMENTAZIONE DEL 4+2 NEL SETTORE TURISTICO: PROGETTAZIONE DEL CURRICOLO DEL 4+2

Anna CAMMALLERI
Consigliera del Presidente per le Politiche Integrate, Formazione, Occupazione e Cittadinanza Attiva nel sistema Puglia
PROGETTAZIONE METODOLOGICO-DIDATTICA DEI PERCORSI SPERIMENTALI: LE NUOVE COMPETENZE

Angela GRISETA
Presidente della rete regionale A-Puglia
IL RUOLO DELLA RETE PUGLIESE NELLA SPERIMENTAZIONE DELLA FILIERA 4+2

Partnership

radio selene · itst ITS ACADEMY DELLA PUGLIA PER IL TURISMO I BENI LE ATTIVITÀ CULTURALI ED ARTISTICHE · Agribusiness School ITS Academy AgriPuglia · Re.N.Is.A. Rete Nazionale Istituti Agrari

Il Dirigente Scolastico
Pasquale Annese

GRAFICHE GUGLIELMI®