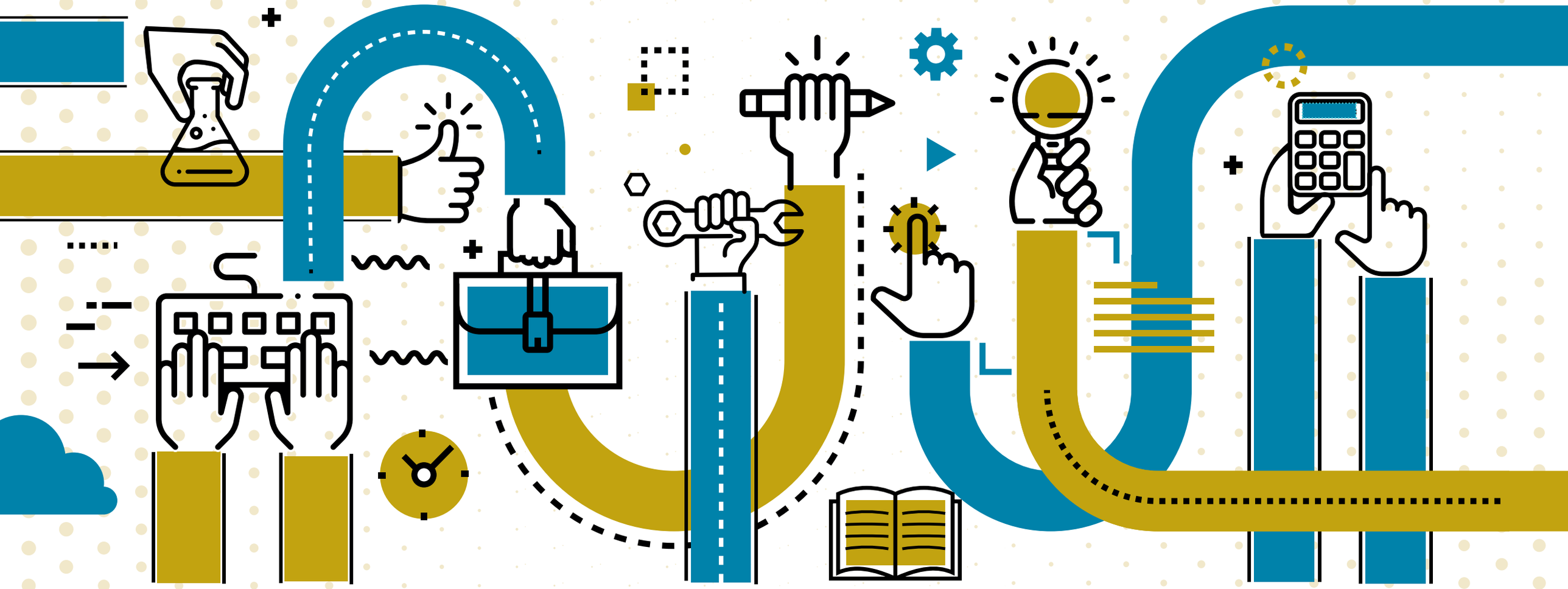

ORIZZONTE futuro

LA SCUOLA DELLE PROFESSIONI E DEI MESTIERI CHE RI-NASCONO

ISTITUTO DI ISTRUZIONE SECONDARIA SUPERIORE
"R. LOTTI-UMBERTO I"
ANDRIA

FUTURA LA SCUOLA PER L'ITALIA DI DOMANI · Finanziato dall'Unione europea NextGenerationEU · Ministero dell'Istruzione e del Merito · Italiadomani

14 GENNAIO 2025

LOTTI-UMBERTO I day

ore 17:00

presso l'ISTITUTO "LOTTI-UMBERTO I"
(Via Cinzio Violante 1 - Andria)

LABORATORIO TEATRALE

THE EUROPEAN DREAM

Musical sulla storia dell'Unione Europea
a cura degli studenti dell' Istituto Tecnico
per il Turismo

PRESENTAZIONE DEI LABORATORI PRESSO STAND DEDICATI

PROFESSIONALE PER I SERVIZI COMMERCIALI

- Laboratorio di estetica
- Laboratorio murales
- Laboratorio di cortometraggio

TECNICO PER IL TURISMO

- Digitalizzazione di tutte le classi
- Certificazioni linguistiche TRINITY e CAMBRIDGE
- Laboratorio di arte in realtà immersiva
- Laboratorio di cinese
- Laboratorio di pacchetti turistici in realtà immersiva

TECNICO AGRARIO

- Azienda agraria nel podere Agresti
- Agricoltura 4.0
- Laboratorio di produzione, vendita e assaggio olio e vino
- Laboratorio di produzione birra artigianale
- Serra didattica
- Laboratorio dell'occupabilità
- Z-Space

SPAZI DI CREATIVITÀ

Web radio / Bar didattico / Zona wellness
Spazi sportivi all'aperto
Aula inclusiva per gli studenti con disabilità

Partnership

radio selene · itst ITS ACADEMY DELLA PUGLIA PER IL TURISMO I BENI LE ATTIVITÀ CULTURALI ED ARTISTICHE · Agribusiness School ITS Academy AgriPuglia · Re.N.Is.A. Rete Nazionale Istituti Agrari

Il Dirigente Scolastico
Pasquale Annese

GRAFICHE GUGLIELMI®